



みやはく通信

2024 春号 vol.6

特別展

毒モンスター水族館

〜海のキケンな生きものたち〜

⚠ 今度は毒だ!! すいぞくかん
有料 7月13日(土)～9月8日(日)

あのモンスター水族館が、今年は「毒」の展覧会となって登場！
海の魅力や生き物たちの生き残りをかけた大作戦を紹介します！…とくと毒見あれ!?

!WANTED!



常設展示室

いつでも
入場無料

迫力あるジオラマと豊富な展示物をご覧ください!

約8,000点の展示物と、宮崎の「自然」や伝統文化「神楽」について学べる3つのシアターもあります。

みやぎきの昔話公演

囲炉裏を囲んでユーモアと臨場感あふれる昔話をお楽しみいただけます。民家園に直接おいでください。

※会場を変更する場合があります。

公演日時 毎月第3土曜日/13:30～14:10

火入れ

民家園ボランティアの方々が古民家の囲炉裏に火を入れます。自由にご覧ください。

日時 毎週土曜日/10:00～14:00

特別展
第44回

SSP展

～自然を楽しむ科学の眼～

無料 4月27日(土)～6月9日(日)

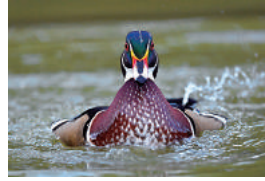

小池キヨミチ [Wood Duck アメリカオシ Aix sponsa]

野生動物、昆虫、植物、地形、星空
— カメラがとらえた自然の世界が、今年もみやはくに広がります。全国の写真家たちによる自然科学をテーマにした150点の写真や動画、作品に登場する動物や植物などの標本を展示します。

特別展

宮崎県総合博物館・名古屋大学博物館 共同主催

化石タイムカプセル

—コンクリーションの謎をとく—

無料 10月12日(土)～11月24日(日)

地層に眠る不思議な岩石のボール「コンクリーション」に保存された見事な化石たちとその不思議なしくみや工業的な応用などを紹介します。



エントランス無料展

世間をザク昆虫展

つかせた

5月3日(金)～6月9日(日)

EVENT

かみしばい

歴史展示室「時代のひろば」で、毎回2作品をご覧ください。
※会場を変更する場合があります。

日時 毎週日曜日・祝日 11:30～14:30



昔のあそび

歴史展示室「時代のひろば」で、おもしろいおもちゃを使ったあそびが体験できます。
※会場を変更する場合があります。

日時 第1・3・5土曜日 9:00～16:00



クイズラリー

常設展示室をまわりながら、宮崎について学ぶことができます。
団体でのご利用については博物館のホームページをご確認ください。

日時 第2・4土曜日 9:00～16:00



展示解説員による30分のガイドツアーを行っています!



定時解説	11:00～14:00	土曜日	歴史	民俗
		日曜日	自然史	自然史
		祝日	自然史	歴史・民俗
団体解説	団体利用申込時に確認します			
個人解説	随時受け付けています			

参加
無料

みやはく講座紹介 4月~10月

中高生
大歓迎!

4/20 学芸員とさぐる歴史散歩 (土) in 宮崎市上北方・柏田

中世史(主に宮崎の戦国期)を専門とする歴史担当学芸員と一緒に歩いて、史跡を巡ります。各史跡の歴史について学芸員が史料をもとに随時解説を行います。(当館学芸課 宮地輝和)

【対象】一般
【場所】宮崎市上北方・柏田
【時間】13:30~16:00
【定員】30名
【募集期間】3/23(土)~4/11(木)



5/5 よろい・かぶと着用体験 (日)

よろい・かぶとを着用して、サムライ気分になります。写真撮影もできます。身長に合わせて4つのサイズがあります。申し込み時に必ず各参加者の「よろい・かぶとサイズ」をご記入ください。(博物館ホームページから申し込みの場合、「備考欄」へ記入)

【対象】幼児以上(大人のみ可)
【場所】エントランスホール
【時間】9:00~16:00
【定員】60名(1組4名まで着用可)
【募集期間】4/7(日)~4/21(日)



よろい・かぶとのサイズ

- A 稚児鎧……………身長100cm以上(3名まで)
- B 子ども鎧(小)…身長120cm以上(2名まで)
- C 子ども鎧(大)…身長140cm以上(2名まで)
- D 大人鎧……………身長160cm程度(2名まで)

5/11 鶴戸山の民俗を学ぼう (土)

指定文化財の鶴戸神宮本殿、鶴戸山の八丁坂や唐屋仏などを歩きながら、鶴戸神宮の歴史や民俗について学びます。(鶴戸神宮 黒岩昭彦 宮司)

【対象】一般
【場所】日南市鶴戸神宮
【時間】10:00~12:00
【定員】30名
【募集期間】4/13(土)~4/27(土)



5/11 ワークショップ (土) さがそう!海の宝石ウミウシ観察会

海の宝石と呼ばれる「ウミウシ」を顕微鏡観察します。ド派手なウミウシを実際に見ることでその生態や神秘さに驚きや感動を覚えること間違いナシです。(いおワールドかごしま水族館 西田和記さん、きしわた自然資料館 柏尾翔さん)

【対象】小学生以上
【場所】宮崎市内海
【時間】10:00~12:00
【定員】30名
【募集期間】4/13(土)~5/4(土)

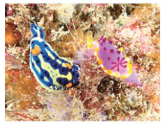

5/25 海藻ウォッチング (土)

青島海岸に打ち上がる赤や緑などカラフルで、おもしろい形をした海藻。みんなで集めて観察し名前を調べます。 ※駐車料金が必要です

【対象】小学生以上
【場所】宮崎市青島海岸
【時間】10:00~12:00
【定員】20名
【募集期間】4/27(土)~5/11(土)



5/26 鹿児島藩の領主権力と家臣団 (日) 一都城島津家の地誌編さん事業一 (宮崎の歴史を学ぶ1)

都城島津家による「庄内地理志」編さん事業のあり方を通して、大名家臣の領主としての役割について考えます。(都城島津邸 山下真一さん)

※オンライン同時配信
【対象】一般
【場所】研修室1
【時間】10:30~12:00
【定員】40名
【募集期間】4/28(日)~5/12(日)



6/30 きのご観察会 (日)

初夏に見られる照葉樹林のきのごを観察し、きのごの自然界での役割について学習します。

【対象】小学生以上
【場所】延岡市行藤山
【時間】10:00~12:00
【定員】20名
【募集期間】6/2(日)~6/16(日)



7/20 クラゲってどんな生きもの? (土) ~美しいクラゲの世界~(仮題)

クラゲの生態や神秘性についての講演会です。クラゲの研究者からの貴重なお話を聞いたり質問したりできます。自由研究のテーマにいかが? (いおワールドかごしま水族館 築地新光子さん)

【対象】一般
【場所】研修室1
【時間】10:00~12:00
【定員】60名
【募集期間】6/22(土)~7/6(土)



7/21 標本講座 (日) 押し葉標本をつくろう

押し葉標本の作り方を実際に体験しながら学習します。夏休みの自由研究にもおすすめです。

【対象】小学生以上
【場所】研修室2
【時間】10:00~12:00
【定員】20名
【募集期間】6/23(日)~7/7(日)



7/28 標本講座 (日) 化石の標本をつくろう (化石クリーニング体験)

岩石から化石を掘り出すことをクリーニング作業と言います。約150万年前の岩石をクリーニングして化石標本を作ります。

※小学校高学年推奨
【対象】子ども向け
【場所】研修室2
【時間】10:30~12:00
【定員】15名
【募集期間】6/30(日)~7/14(日)



9/28 宮崎平野の神楽 (土)

宮崎平野一帯で奉納されている神楽について学びます。(宮崎民俗学会 前田博仁さん)

【対象】一般
【場所】研修室1
【時間】13:30~15:00
【定員】40名
【募集期間】8/31(土)~9/14(土)



9/29 秋のえびの高原で (日) 植物観察会

秋のえびの高原周辺を巡りながら様々な植物や、きのごを観察します。 ※駐車料金が必要です

【対象】小学生以上
【場所】えびの市えびの高原
【時間】10:00~12:00
【定員】20名
【募集期間】9/1(日)~9/15(日)



10/14 求む!ザリガニ調査隊 (月)

アメリカザリガニなどの水中の生き物を捕獲して観察しながら、主に外来生物について学びます。 ※ザリガニは持って帰れません。

【対象】小学生以上
【場所】宮崎市平和台公園
【時間】10:00~12:00
【定員】20名
【募集期間】9/16(月)~9/30(月)



10/26 ワークショップ (土) 神秘的な海のアート! 宮崎の貝がら観察会

毎年大人気の貝がら観察会です。砂浜を歩き、貝の不思議な形や種類について学びます。南方系の珍しい貝がらに出会えるかもしれません。(宮崎野生動物研究会 西邦雄さん)

【対象】小学生以上
【場所】串間市崎田浜
【時間】10:00~12:00
【定員】30名
【募集期間】9/28(土)~10/12(土)



夏休み採集作品の お問い合わせについて

夏休み期間中における名前がわからない採集作品(植物・昆虫・岩石・化石など)のお問い合わせは、**事前に連絡**をお願いします。なお、**貝類専門の先生は8月18日(日)のみ**来館を予定しています。貝類の相談だけは、**必ず電話(0985-24-2071)**で申し込みください。

講座の申込方法

講座への申し込みは、**①ハガキ ②FAX ③ホームページ ④来館時に直接**、の4つの方法で受け付けできます。 ※電話での申し込みはできません。 ※オンライン同時配信も申し込みが必要です。 ※当選した方のみメール等にて連絡いたします。

①ハガキ

【おもて】
〒880-0053 宮崎市神宮2丁目4-4
宮崎県総合博物館
○○○○○○(講座名)係
【うら】
①講座名 ③郵便番号・住所
②参加者・付き添い者氏名 ④電話番号
※児童・生徒の場合は学年も記入してください。

②FAX

①講座名
②氏名(同伴者も)
※児童・生徒の場合は学年も記入してください。
③郵便番号・住所
④電話番号とFAX番号

③ホームページ

博物館ホームページの「講座申込フォーム」から申し込んでください。受付確認の返信メールをご確認ください。
ドメイン名@pref.miyazaki.lg.jpのメールを受信できる設定にしてください。
HPは「みやはく」で検索!

④来場時に直接

総合案内でも申し込みができます。

- 講座についてはこちら
- 募集期間を確認して申し込みください。定員を超える場合は抽選となります。
 - 家族単位で申し込みください。
 - 小学校3年生以下の子どもさんが参加される場合は保護者同伴となります。その際は保護者氏名もお書きください。上記①~④のいずれかの方法で申し込みください。
 - 都合により講座の日程に変更が生じる場合があります。
 - 定員には一部友の会枠があります。



宮崎県総合博物館

Miyazaki Prefectural Museum of Nature and History

〒880-0053 宮崎市神宮2丁目4番4号
TEL:(0985)24-2071 FAX:(0985)24-2199
mail:hakubutsukan@pref.miyazaki.lg.jp



博物館のホームページにはイベント情報、寄せられた質問とその答えのほか、フェイスブック、ウエックス、インスタグラムなどで随時情報を更新中です。みやはくYouTubeチャンネルもやっています!ぜひアクセスしてみてください。



各SNS、更新中★

みやはく