

佐川美術館コレクション

平山 郁夫展

2024.5 / 25 土 — 6 / 30 日

休館日 / 毎週月曜日 開館時間 / 10:00 - 18:00 (入室は17:30まで)

観覧料 / 一般1,000(800)円・中高大生800(600)円(小学生以下無料)

※ ()内は20名以上の団体料金

※ ちらし等割引券をご使用の場合、全教互会員カード、JAF会員証、SD(セーフドライバー)カードご提示の方は100円引(ご本人を含め5名まで)

※ 身体障害者手帳、療育手帳、精神障害者保健福祉手帳、マイロIDをご提示の方、ご本人と介護同伴者1名は無料

悠久の歴史をたずねて



郁夫
展

「月下シルクロードを行く」2001年

主催 / 宮崎県立美術館 宮崎日日新聞社 企画協力 / 佐川美術館(公益財団法人SGH文化スポーツ振興財団)

後援 / 宮崎県市町村教育委員会連合会 (公財)宮崎県芸術文化協会

 宮崎県立美術館
MIYAZAKI PREFECTURAL ART MUSEUM
〒880-0031 宮崎県宮崎市船塚3丁目210番地
Tel. 0985-20-3792 Fax. 0985-20-3796

平山郁夫展

日本画壇を代表する画家で文化勲章受章者の平山郁夫（1930-2009）は、今年没後15年を迎えます。広島県に生まれた平山は、戦争や被爆の体験をきっかけに平和への祈りを制作に込め、仏教伝来やシルクロードを生涯のテーマとして描き続けました。また、失われゆく世界中の貴重な文化遺産を守るため、世界文化財赤十字構想を提唱し、中国やアフガニスタンなど各地の文化財保護活動に尽力しました。本展では、平山をはじめ彫刻家の佐藤忠良、陶芸家の樂直入を中心としたコレクションで知られる滋賀県の佐川美術館の所蔵作品から、平山が悠久の歴史に彩られたシルクロードを主題に描いた作品89点を紹介します。ヨーロッパ・西アジアから、中央・南アジア、西域、中国、そしてシルクロードの終着点・日本まで、平山が150回以上もの旅をしながら描いた作品の数々、平山芸術の精華をお楽しみください。

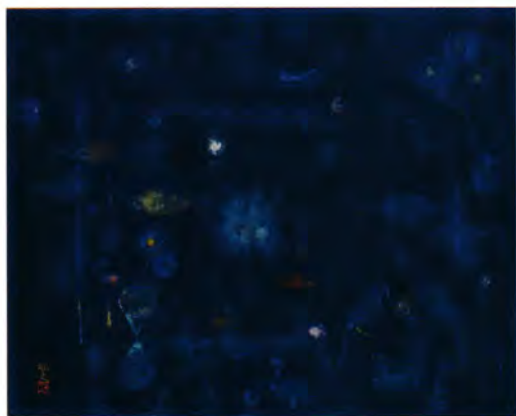

1



2



3



4



平山郁夫

1930年6月15日、広島県瀬戸田町生まれ。日本画家。1952年に東京美術学校（現東京藝術大学）を卒業後、前田青邨に師事し、主に院展を舞台に活動。戦時中の広島での被爆体験がきっかけとなり、「平和を祈る心」を仏教伝来の道シルクロードに重ね合わせ、1968年以来「シルクロードシリーズ」を描き続ける。2009年12月2日、79歳で永眠。



5

お問い合わせ

Tel. 0985-20-3792 / Fax. 0985-20-3796
E-mail: bijutsukan@pref.miyazaki.lg.jp
宮崎県立美術館ホームページ：
<https://www.miyazaki-archive.jp/bijutsu/>



ホームページ



Facebook



Instagram

関連イベント

■ スペシャルギャラリートーク

講師／藤井 康憲 氏(佐川美術館学芸員)
日時／5月25日(土) 11:00～12:00
会場／2階企画展示室
※ 申込不要
※ 展覧会観覧料が必要です

■ 美術館サポーターによる読み聞かせ

日時／6月1日(土)・6月15日(土)
いずれも 11:00～11:30
※ 希望者多数の際は時間延長の場合あり
会場／2階アート・フォーラム
対象／5歳～小学生(保護者の方も参加可)
定員／10名程度
※ 当日 10:30 から会場で受付(先着順)
※ 参加無料

■ 当館学芸員によるギャラリートーク

日時／6月8日(土)・6月22日(土)
いずれも 11:00～12:00
会場／2階企画展示室
※ 申込不要
※ 展覧会観覧料が必要です

交通案内

JR 宮崎駅からタクシー約15分
JR 宮崎神宮駅からタクシー約5分/徒歩約20分

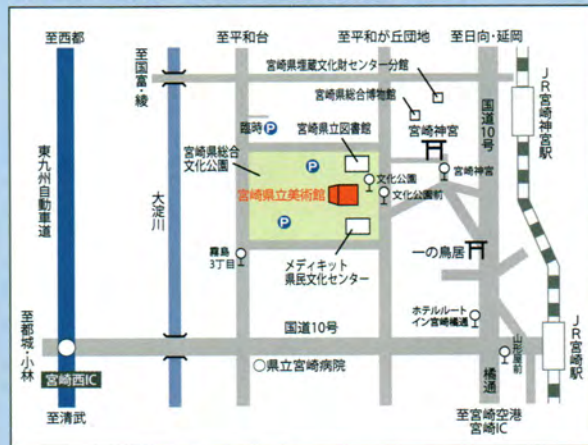

※ 駐車場は文化公園共通です。
できるだけ公共交通機関をご利用ください。

100円割引券

この券1枚で5名様までご使用になれます。
点線で切り取り、1階インフォメーションまで
お持ちください。
※ 他の割引との併用はできません。

平山郁夫展

一般 中高大

名 名