

たのしみ 美術館

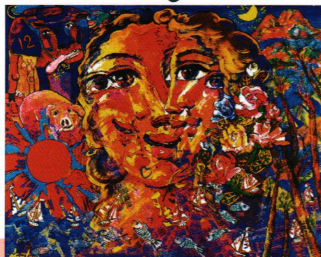

★ 作品との
たのしい出会い♪

なにかが かかれています



網谷幸二「ヒムカ」



山内多門「虹」(寄託作品)



マリーオ・チェローリ「昇る人と降りる人」



なんの花でしょう？



山田新一「菊の花」



環九「ネオン」

いろいろかたちに
注目してみましょう

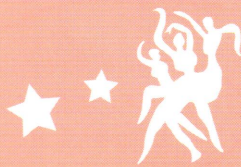

2024

7/9 火

10/1 火

開館時間 | 10:00 - 18:00 (入室は17:30まで)

休館日 | 月曜日(7/15、8/12、9/16・23は開館)
および 7/16(火)、9/17(火)、9/24(火)

観覧
無料

宮崎県立美術館
MIZAKI PREFECTURAL ART MUSEUM
〒880-0031 宮崎市船塚3丁目210番地
TEL 0985-20-3792 FAX 0985-20-3796

作品に描かれたモチーフを探したり、色や形に注目してお気に入りの作品を見つけたり…。「たのしむ美術館」では、作品を楽しく鑑賞するための様々なヒントが用意されています。絵の構成づくりや作品のぬりえなどの体験コーナーもあります。子どもから大人までだれもが楽しめる展覧会です。



こども ツアー

クイズなどに挑戦しながら楽しく鑑賞します。

日時：8月4日(日)、
8月11日(日)、8月17日(土)
14:00～14:30

対象：小学生～中学生
※保護者の方も参加できます。

定員：各回20名(先着順)

申込：7月2日(火) 10:00より電話受付
(TEL: 0985-20-3792)



おとな ツアー

展覧会の見所を紹介します。

日時：7月14日(日)、
9月15日(日)
14:00～14:30

対象：中学生以上
申込：不要

交通案内

駐車場はたいへん混みます。

できるだけ公共交通機関をご利用ください。

★JR 宮崎駅からタクシーで約15分

★JR 宮崎神宮駅からタクシーで約5分、
徒歩で約20分

★たのしむスタンプラリー

展示室内の全てのスタンプを集めたら、美術館オリジナルシールをプレゼント！

